Fiesta de la Sagrada Familia (Ciclos ABC) Leccionario 17

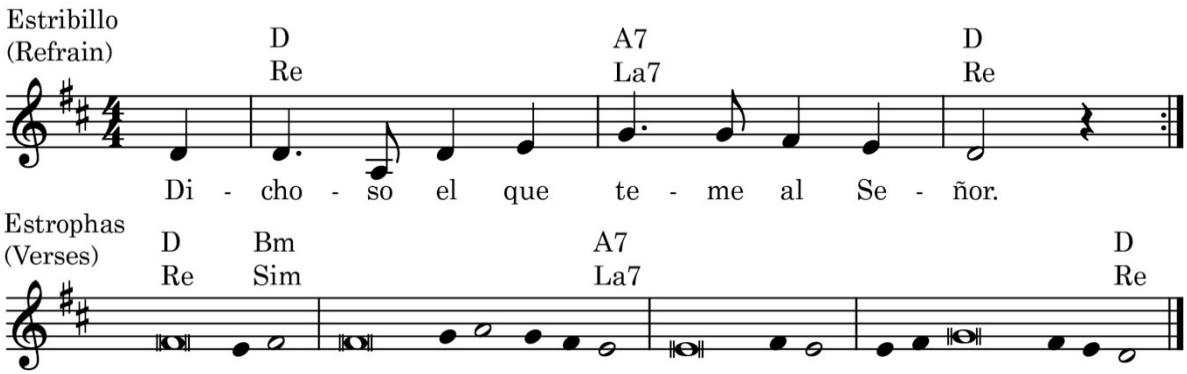

Salmo Responsorial
Salmo 127, 1-2. 3. 4-5

```
     Re•D         La•A    Re•D
R. Dichoso el que teme al Señor.

Re•D                     Sim•Bm
Dichoso el que teme al Señor
Sim•Bm        La•A
y sigue sus caminos:
La•A
Comerá del fruto de su trabajo,
La•A                   Re•D
será dichoso, le ira bien.

     Re•D         La•A    Re•D
R. Dichoso el que teme al Señor.

Re•D                 Sim•Bm
Su mujer, como vid fecunda,
Sim•Bm         La•A
en medio de tu casa;
La•A
sus hijos, como renuevos de olivo,
La•A            Re•D
alrededor de su mesa.

     Re•D         La•A    Re•D
R. Dichoso el que teme al Señor.

Re•D                                          Sim•Bm
Esta es la bendición del hombre que teme al Señor:
Sim•Bm                         La•A
"Que el Señor te bendiga desde Sión,
La•A
que veas la prosperidad de Jerusalén
La•A                 Re•D
todos los días de tu vida."

     Re•D         La•A    Re•D
R. Dichoso el que teme al Señor.
```

Music © 2019, Anthony Moran, catholicliturgyinsong.org

Los textos de la Sagrada Escritura utilizados en esta obra han sido tomados de los Leccionarios I, II y III, propiedad de la Comisión Episcopal de Pastoral Litúrgica de la Conferencia Episcopal Mexicana, copyright © 1987, quinta edición de septiembre de 2004. Todos los derechos reservados.

The texts of the Sacred Scripture used in this work have been taken from Lectionaries I, II and III, property of the Episcopal Commission of Liturgical Pastoral of the Mexican Episcopal Conference, copyright © 1987, fifth edition, September 2004. All rights reserved.

Fiesta de la Sagrada Familia (Ciclos ABC) Leccionario 17

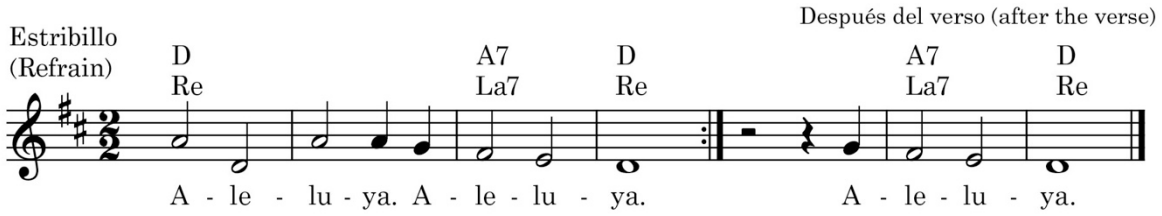

Aclamación antes del Evangelio

```
   D          A7  D
   Re         La7 Re
R. Aleluya, aleluya.

Re•D
Que en sus corazones reina la paz de Cristo;
Simin•Bm                                          La7•A7
que la palabra de Cristo habite en uds con toda su riqueza.

    A   D
    La  Re
R. Aleluya.
```

Music © 2019, Anthony Moran, catholicliturgyinsong.org

Los textos de la Sagrada Escritura utilizados en esta obra han sido tomados de los Leccionarios I, II y III, propiedad de la Comisión Episcopal de Pastoral Litúrgica de la Conferencia Episcopal Mexicana, copyright © 1987, quinta edición de septiembre de 2004. Todos los derechos reservados.

The texts of the Sacred Scripture used in this work have been taken from Lectionaries I, II and III, property of the Episcopal Commission of Liturgical Pastoral of the Mexican Episcopal Conference, copyright © 1987, fifth edition, September 2004. All rights reserved.